

170 años del Teatro Solís

CIDDAE Teatro Solís (UY)

A poco de jurarse nuestra Constitución, se crearon los estatutos para la construcción de lo que entonces se llamó «un coliseo digno para la ciudad». Inaugurado el 25 de agosto de 1856, se constituyó en un ícono de Uruguay. Arraigado en la memoria colectiva de los visitantes y turistas, ha sido protagonista y testigo de la historia del desarrollo urbano, cultural, artístico y de su gente.

En el año 2004, luego de culminada la reforma edilicia más importante que tuvo el Teatro Solís desde su inauguración, se creó el Centro de Investigación, Documentación y Difusión de las Artes Escénicas (CIDDAE). Es algo más que un archivo; es un centro de investigación que tiene un acervo documental producido por el Teatro Solís en su más de un siglo y medio de historia. También, de gran parte de las artes escénicas del país.

El acervo documental del CIDDAE integra el Registro Nacional de Museos y Colecciones Museográficas del Sistema Nacional de Museos y el Registro Memoria del Mundo de América Latina y el Caribe de UNESCO.

Esta muestra es una selección de documentación gráfica del Teatro Solís, acervo que conforma el patrimonio de todas y todos los uruguayos. Es una historia en imágenes, que pone luz en detalles, en artistas, compañías, elencos y espacios; un reflejo del paso del tiempo y de un Teatro Solís que se resignifica y se restaura, atesorando la tradición e impulsando, a su vez, la incorporación de nuevas formas y lenguajes artísticos y de comunicación con la ciudadanía.

Créditos de la exposición:
Coordinación de exposición: Andrés Cribari/ CdF, Victoria Ismach/ CdF, Lina Fernández/ CdF, Analia Castro/ CdF. **Edición y Textos:** CIDDAE - Teatro Solís. **Fotografía:** Acervo CIDDAE-Teatro Solís, Andrés Cribari/ CdF, Carlos Contrera/ CdF, Lucía Martí/ CdF y Luis Alonso/ CdF. **Digitalización:** Proyecto de Investigación "Digitalización del acervo fotográfico del Teatro Solís" - Instituto "IENBA" - CSIC - Teatro Solís. **Equipo de investigación:** Gonzalo Vicci, Fernando Miranda y Sandra Marroig. **Tratamiento digital:** Andrés Cribari/ CdF, Martín Picardo/ CdF, Paola Satragno/ CdF, Santiago Bouzas/ CIDDAE-Teatro Solís. **Preparación de archivos y control de impresión:** Guillermo Giansanti/ CdF. **Corrección de textos:** María Eugenia Martínez. **Gráfica:** Brenda Acuña/ CdF. **Coordinación de montaje:** Claudia Schiaffino/ CdF, José Martí/ CdF. **Realización de montaje:** Empresa Camoati.

ORGANIZAN:



CIDDAE



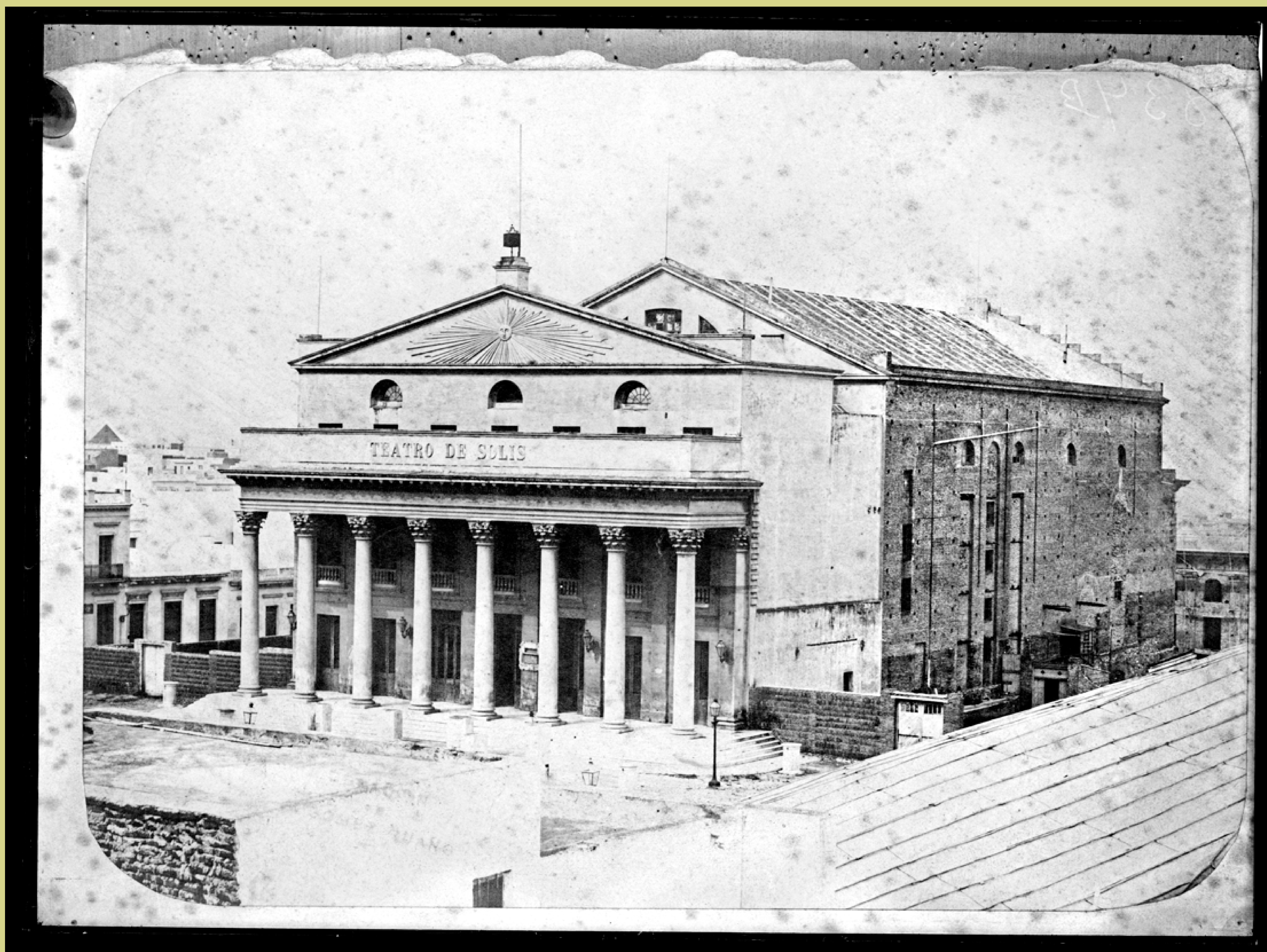

Teatro Solís. Año 1860 (aprox.). (Foto: 0834FMHB.CDFIMO.UY - Autor: s.d./IMO)



Acción de la Sociedad de Accionistas para la Construcción y Empresa de un Teatro 1840. (Foto: CIDDAE/Teatro Solís)



Primer Proyecto de Teatro. Corte longitudinal Carlo Zucchi. 1841. (Foto: CIDDAE/Teatro Solís)

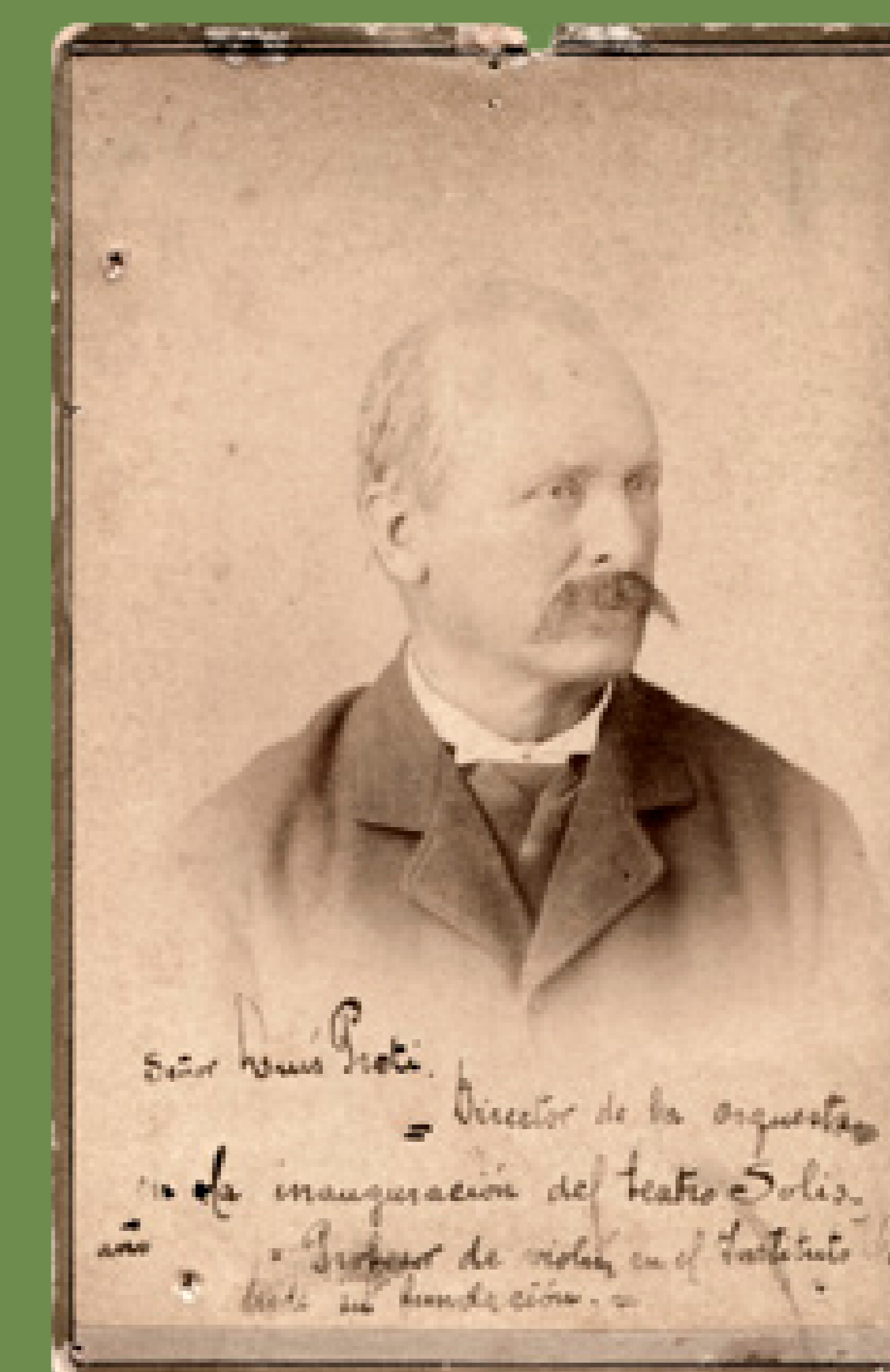

Luis Petri. Director de orquesta en la inauguración del Teatro Solís, 25 de agosto de 1856. (Foto: CIDDAE/Teatro Solís)



Teatro Solís. Año 1875 (aprox.). (Foto: 0894FMHB.CDFIMO.UY - Autor: s.d./IMO)



Sarah Bernhardt. 1886
(Foto: CIDDAE/Teatro Solís)



Adelina Patti. 1888
(Foto: CIDDAE/Teatro Solís)

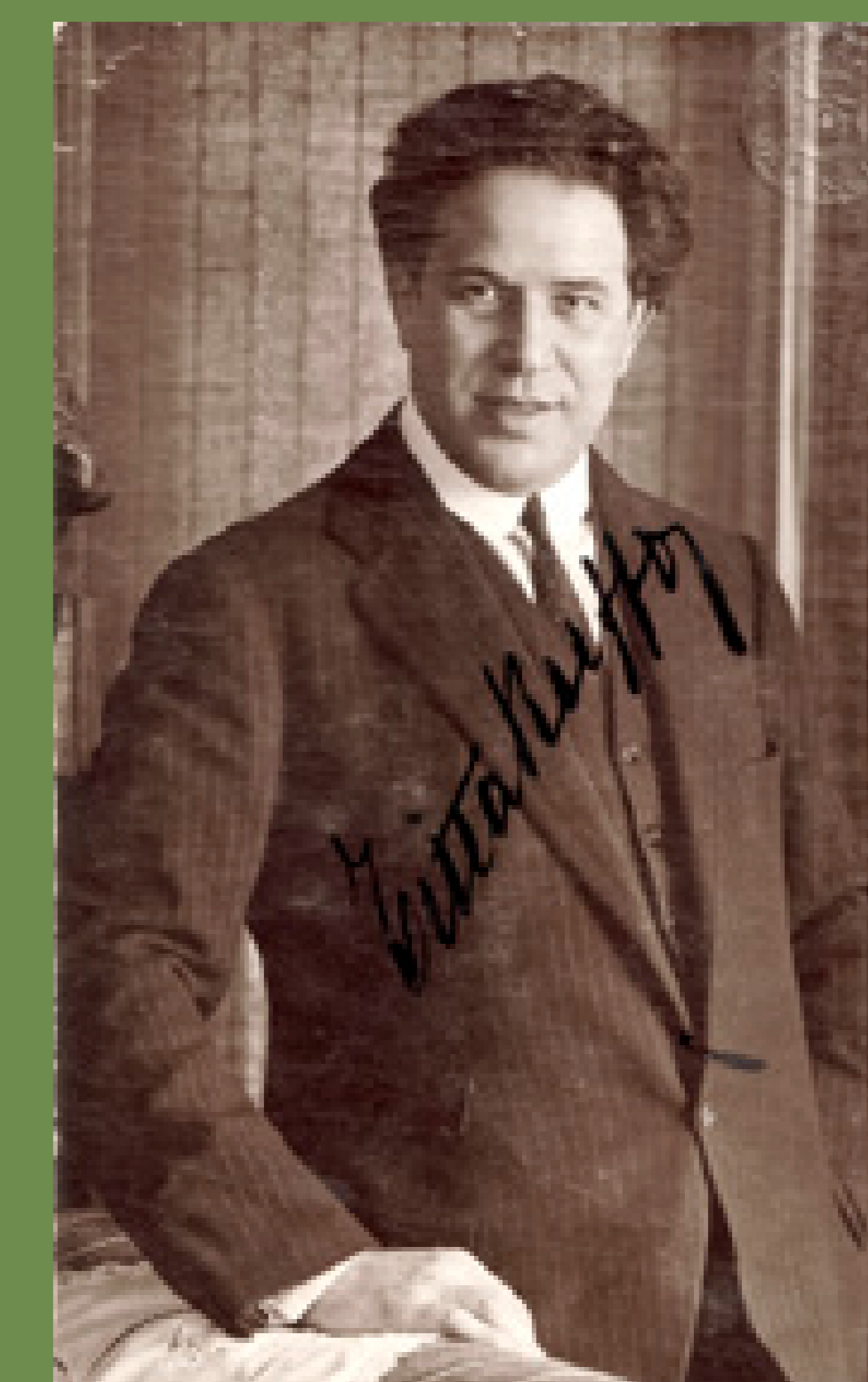

Titta Ruffo. 1902
(Foto: CIDDAE/Teatro Solís)

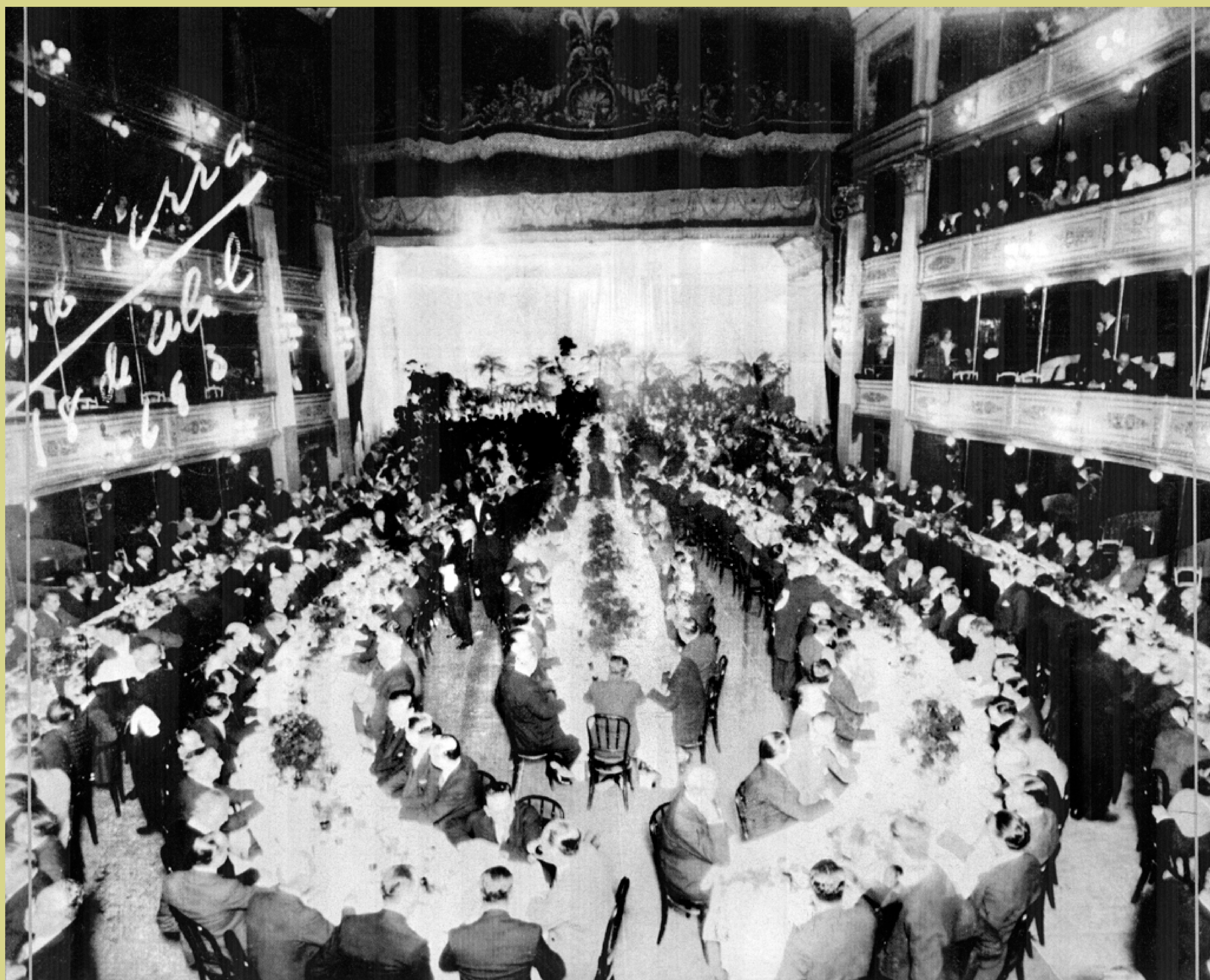

Banquete Nacional en honor a José Batlle y Ordóñez. 1903. (Foto: Ciddae/Teatro Solís)

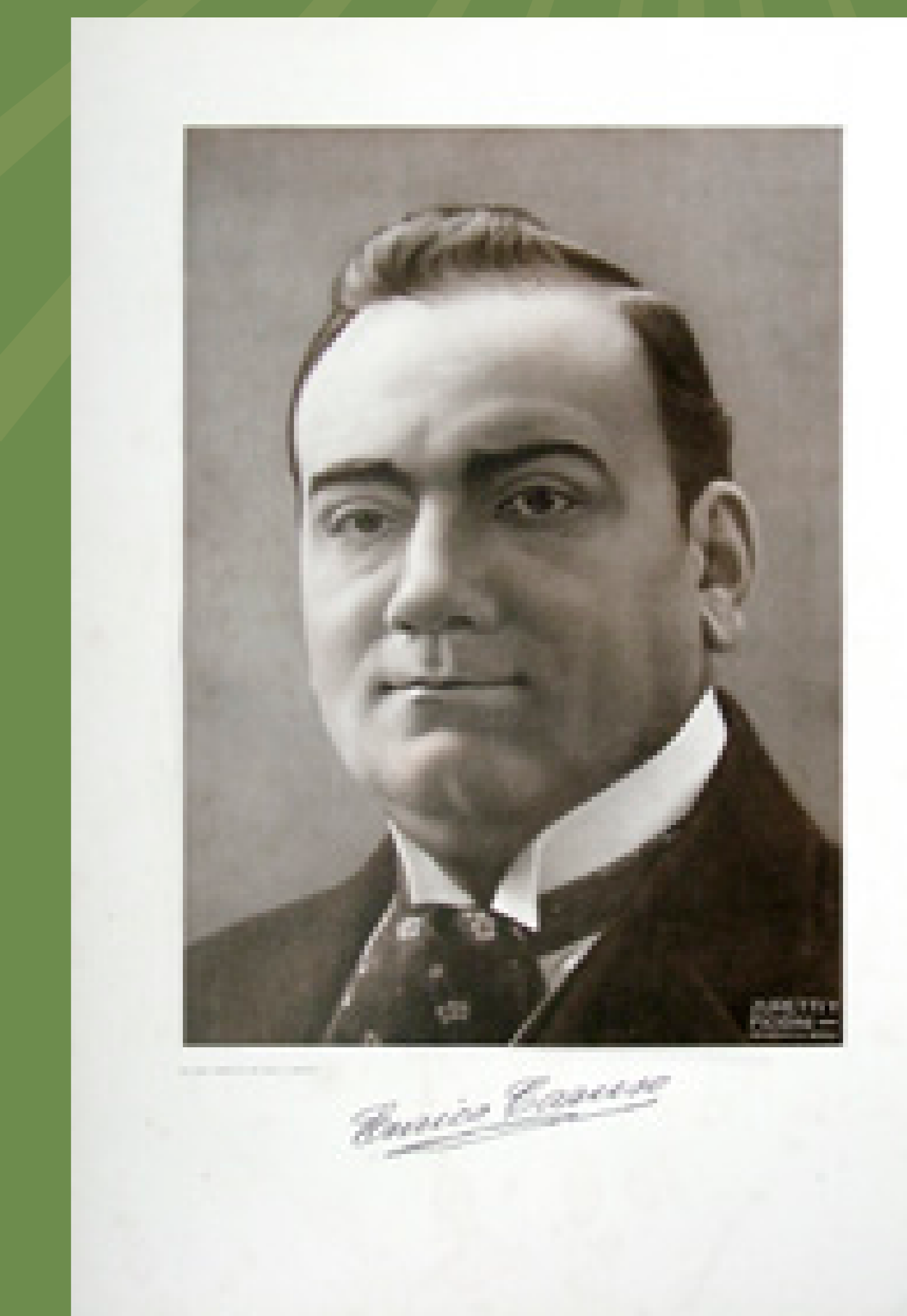

Enrico Caruso. 1903
(Foto: CIDDAE/Teatro Solís)

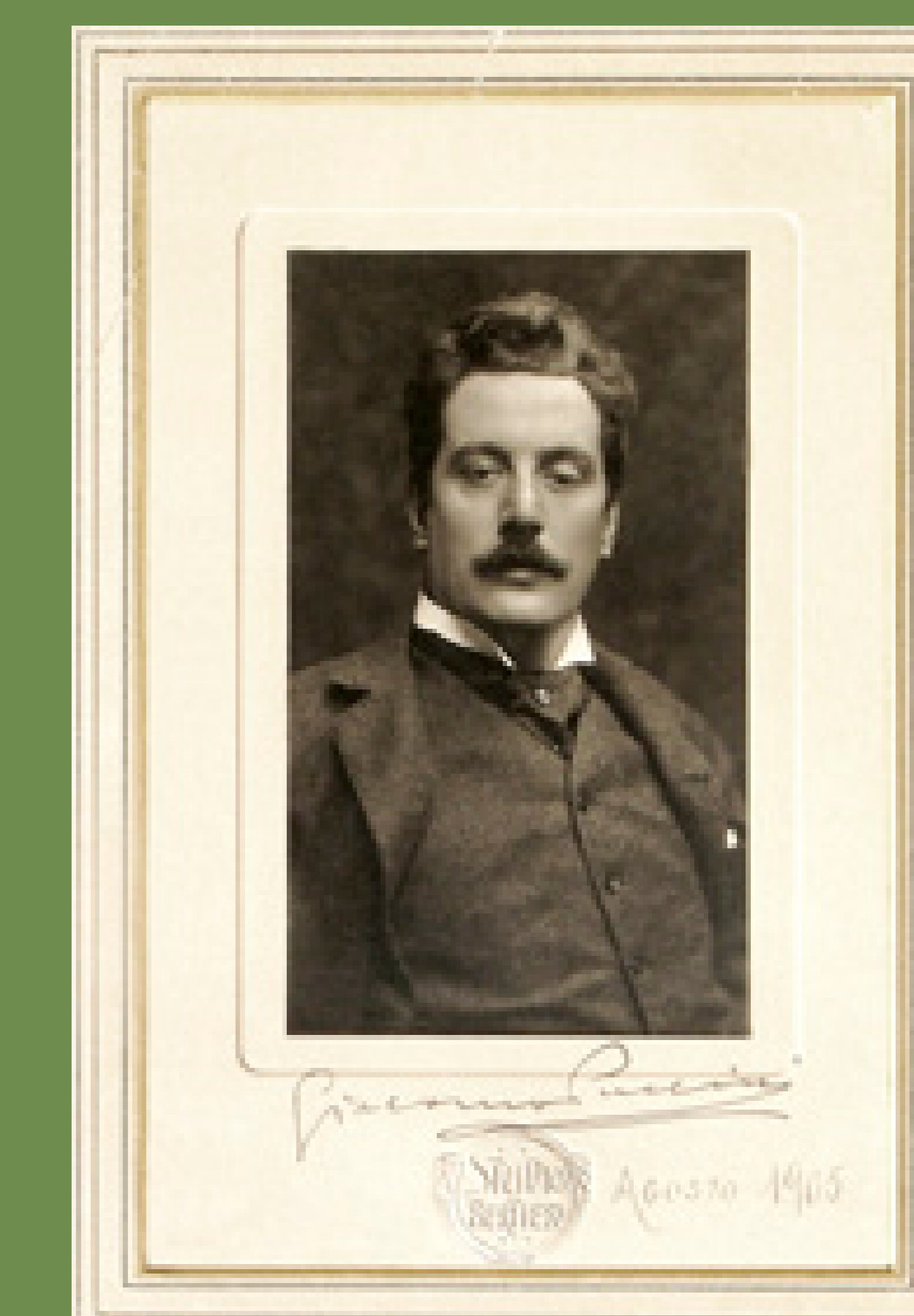

Giácoco Puccini. 1905
(Foto: CIDDAE/Teatro Solís)

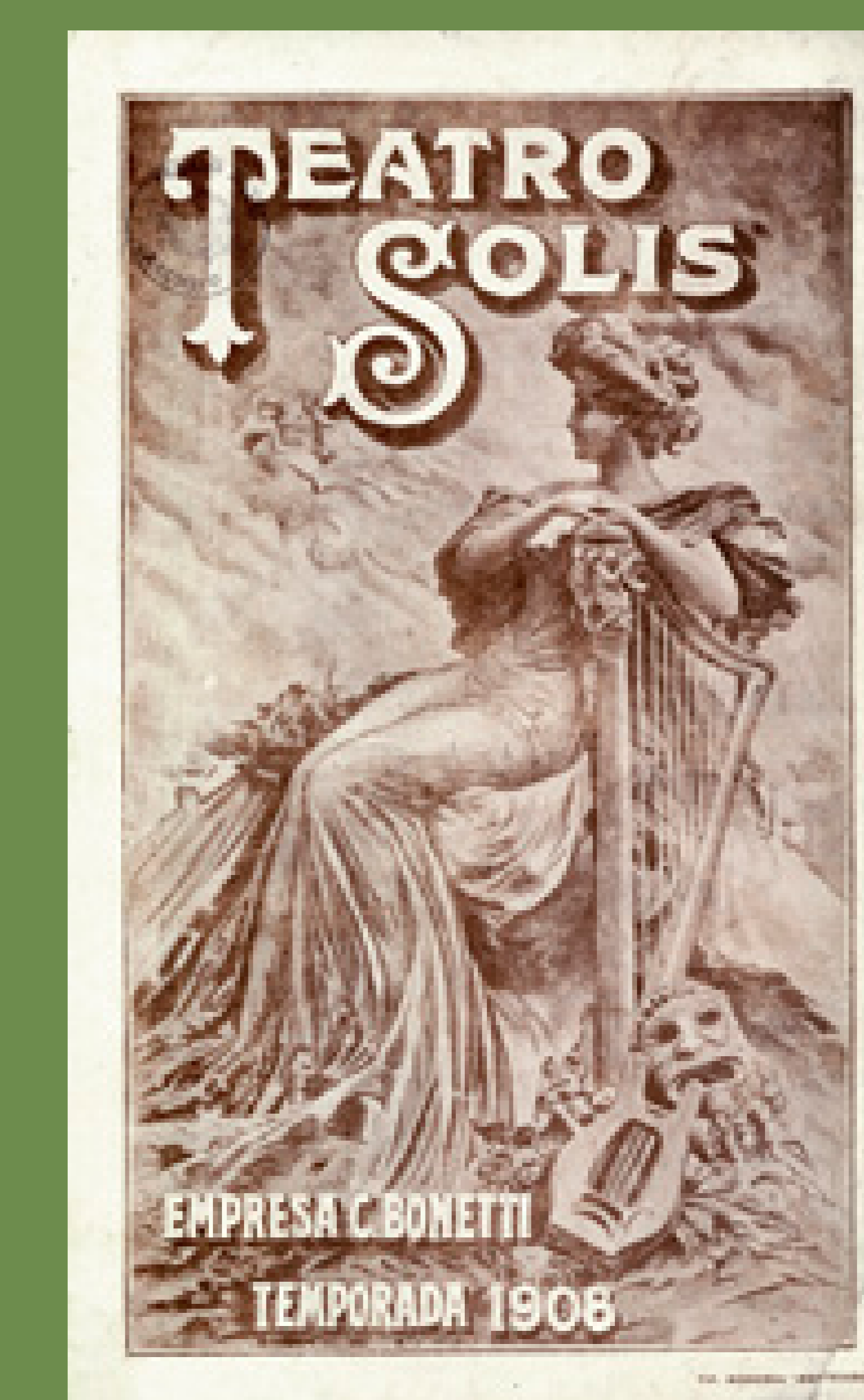

Programa de Temporada. 1908
(Foto: CIDDAE/Teatro Solís)

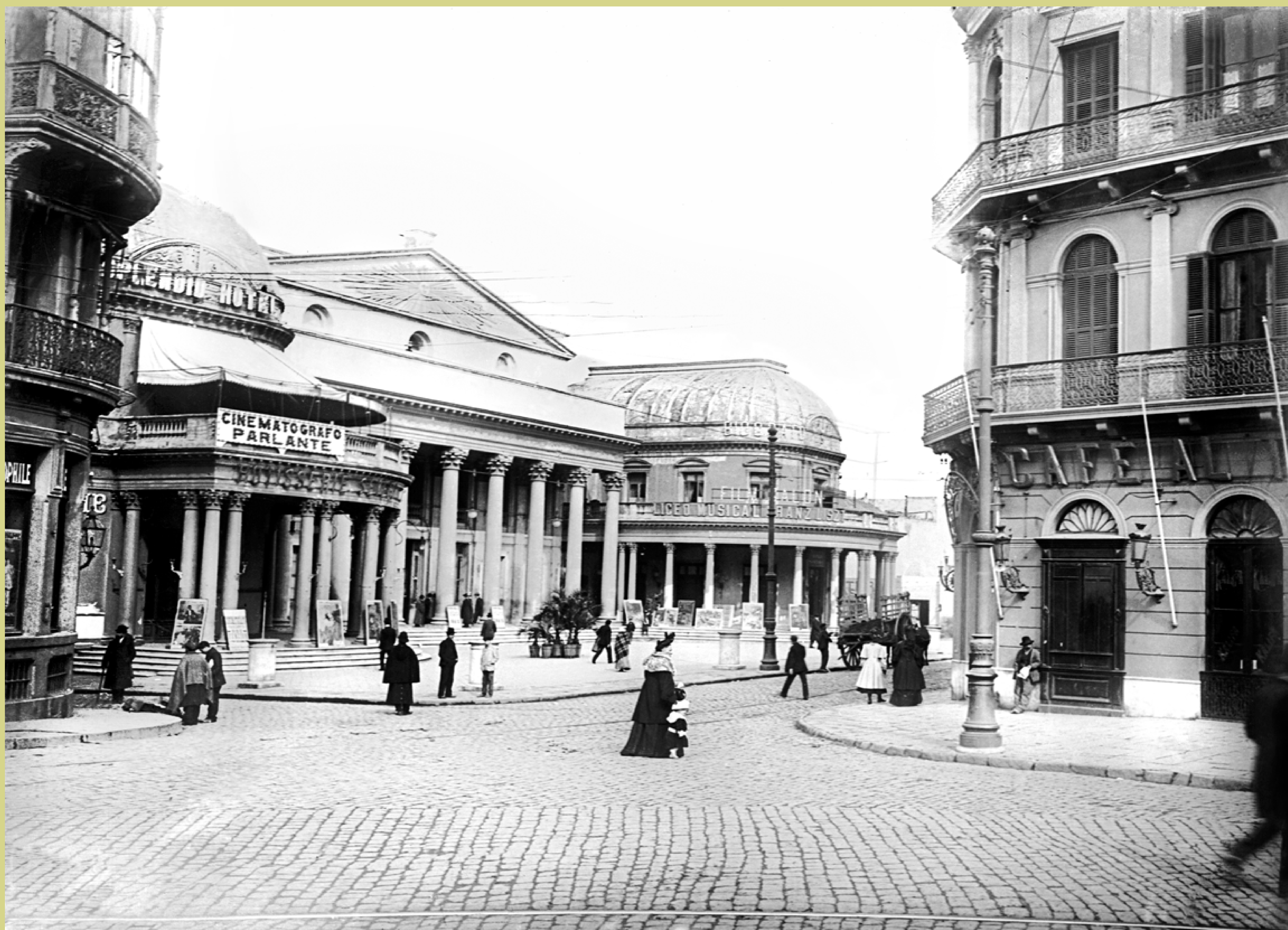

Teatro Solís y Cinematógrafo parlante. Año 1910 (aprox). (Foto: 12601FMHGE.CDF.IMO.UY - Autor: s.d./IMO)

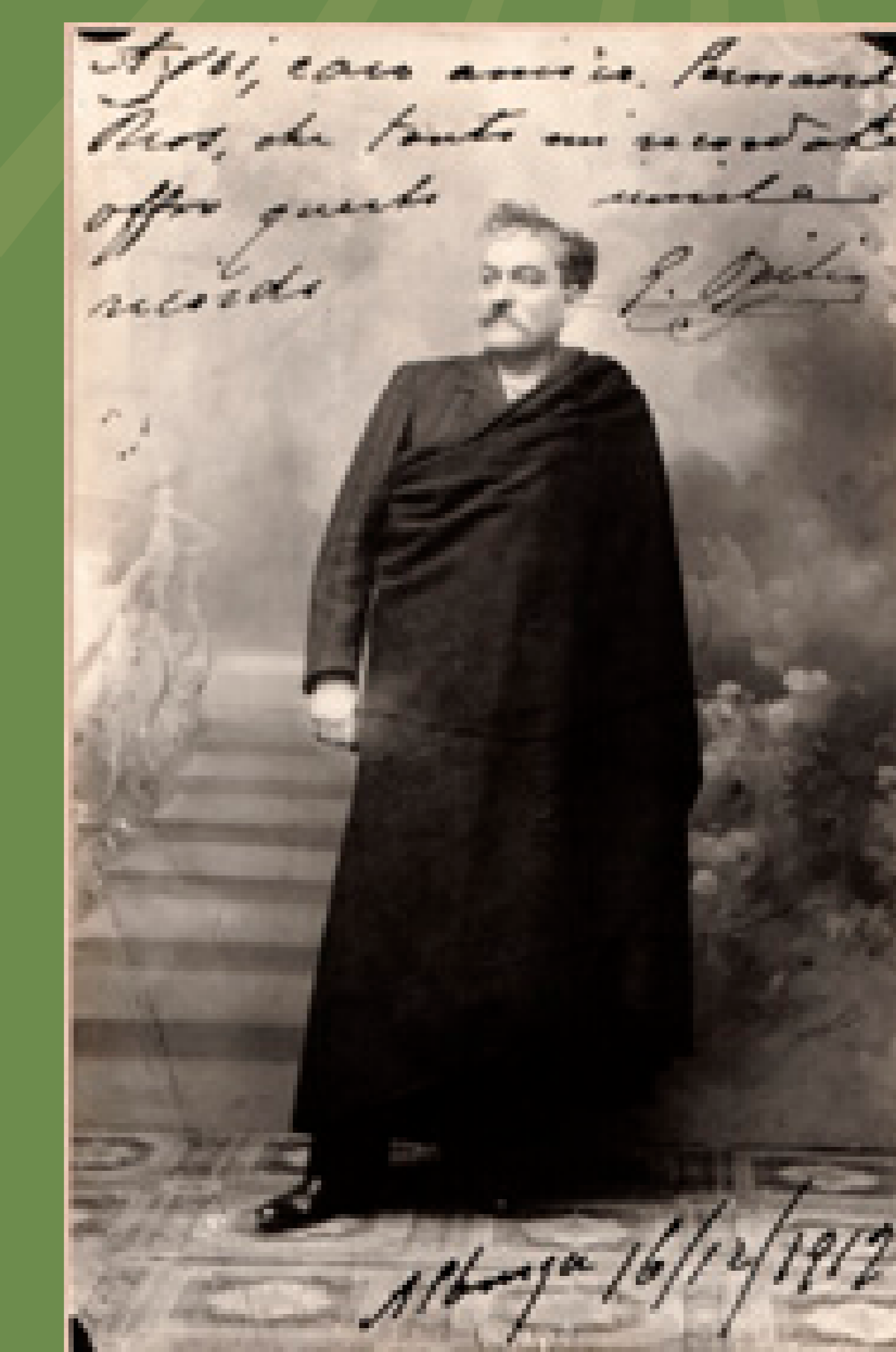

José Oxilia. 1892
(Foto: CIDDAE/Teatro Solís)



Programa Primer Concierto de la Orquesta Nacional. 1908
(Foto: CIDDAE/Teatro Solís)



Orquesta Nacional. 1912
(Foto: CIDDAE/Teatro Solís)



Gala aniversario de la toma de la bastilla. Teatro Solís. Año 1917. (Foto: 0077FMHA.CDFIMO.UY - Autor: s.d./IMO)

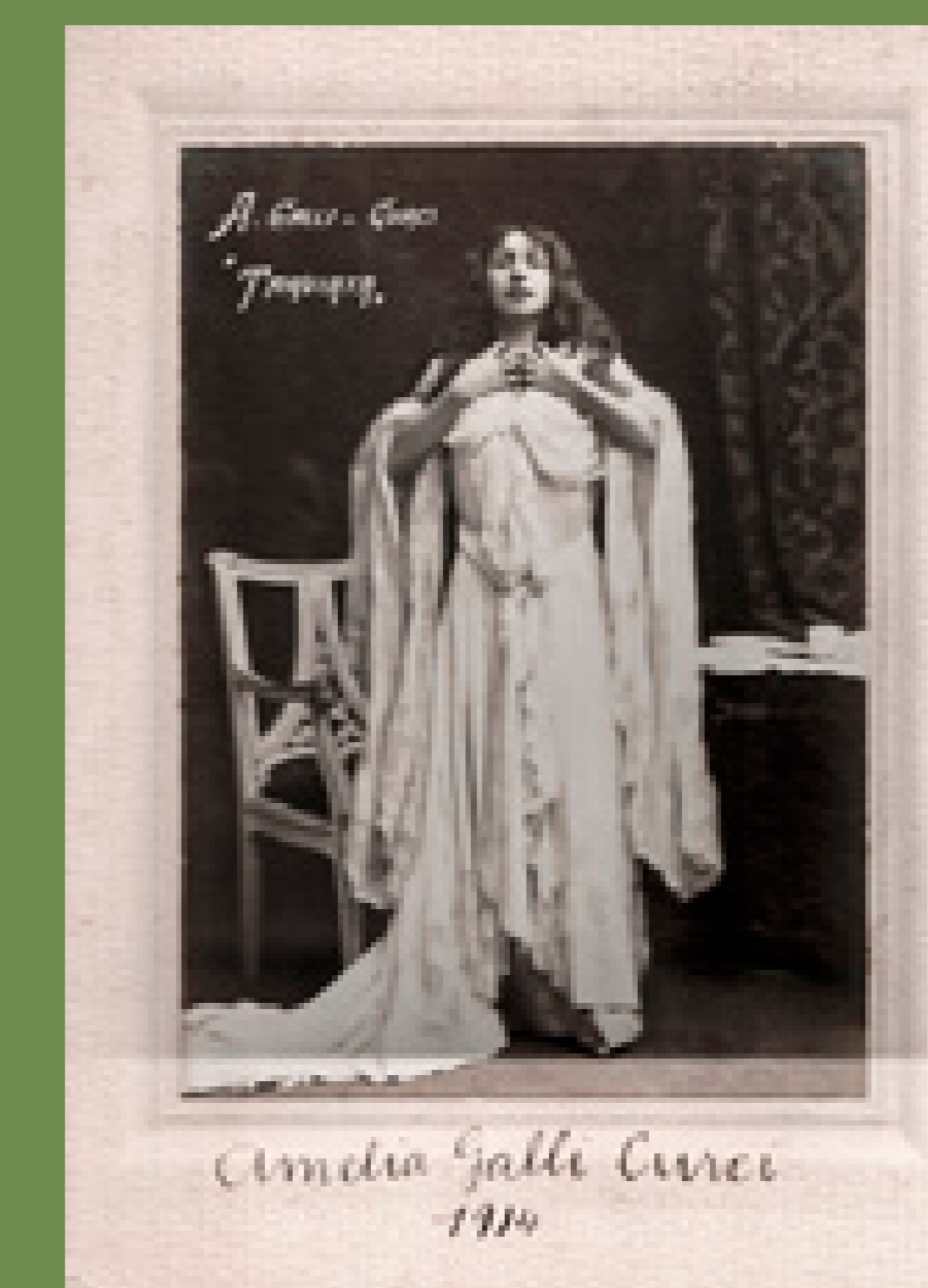

Amelia Galli Curci. 1915
(Foto: CIDDAE/Teatro Solís)



María Palou. 1917
(Foto: CIDDAE/Teatro Solís)



Anna Pavlova. 1917
(Foto: CIDDAE/Teatro Solís)

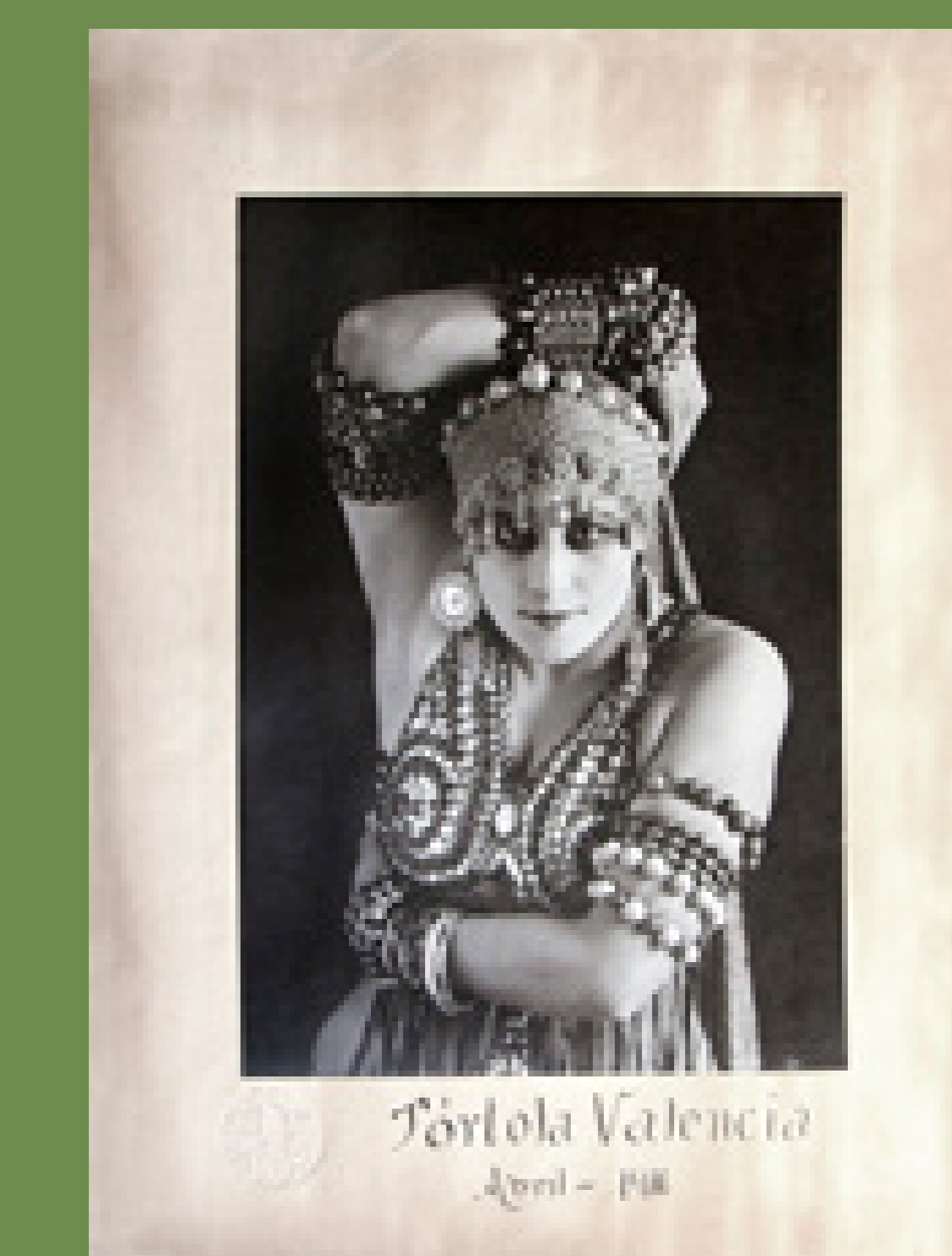

Tórtola Valencia. 1916
(Foto: CIDDAE/Teatro Solís)



Teatro Solís. Año 1916. (Foto: 01104FMHGE.CDF.IMO.UY - Autor: s.d./IMO)



Antonina Mercé. 1920
(Foto: CIDDAE/Teatro Solís)

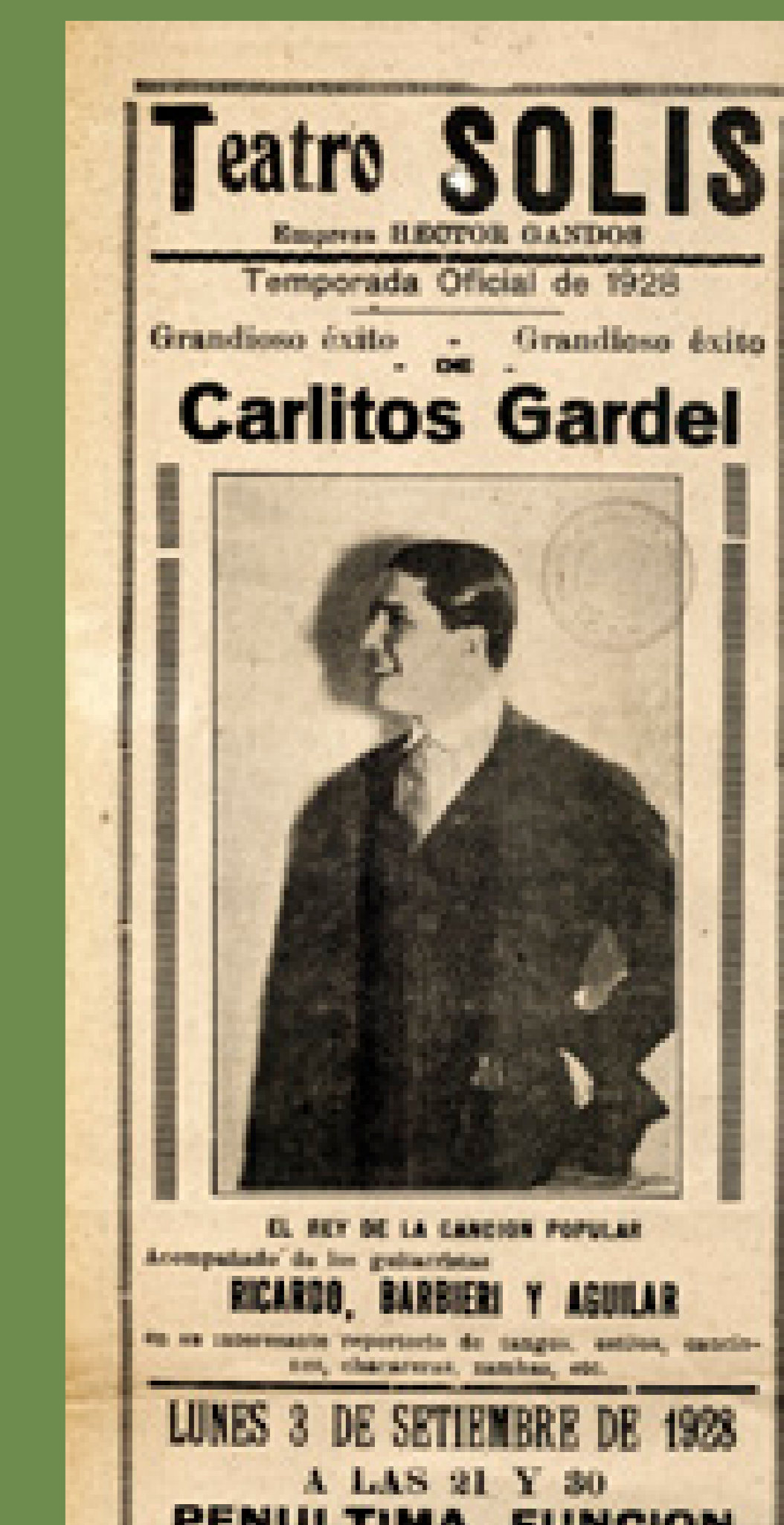

Carlos Gardel. 1928
(Foto: CIDDAE/Teatro Solís)

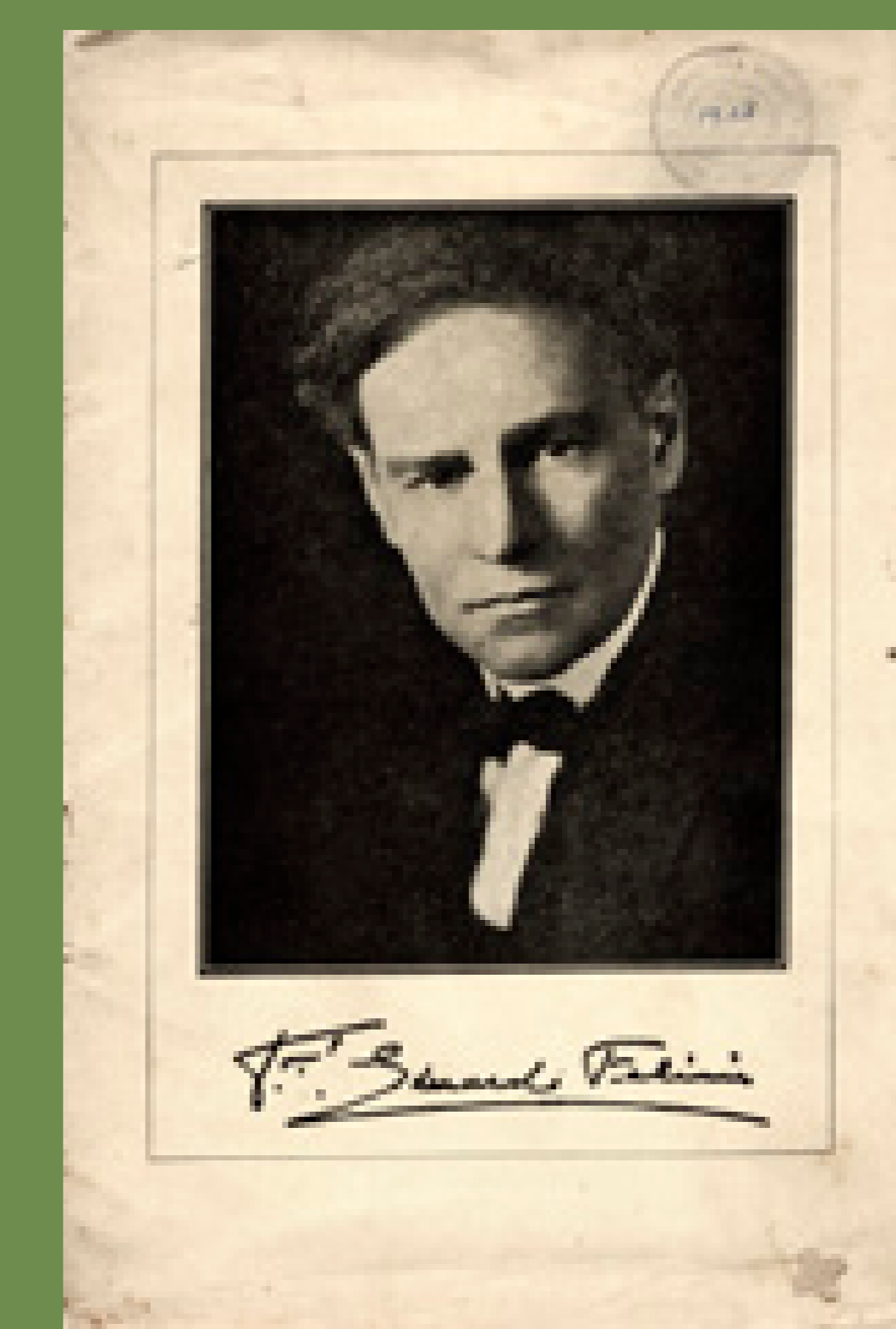

Eduardo Fabini. 1925
(Foto: CIDDAE/Teatro Solís)



Abidú Sayao. 1929
(Foto: CIDDAE/Teatro Solís)

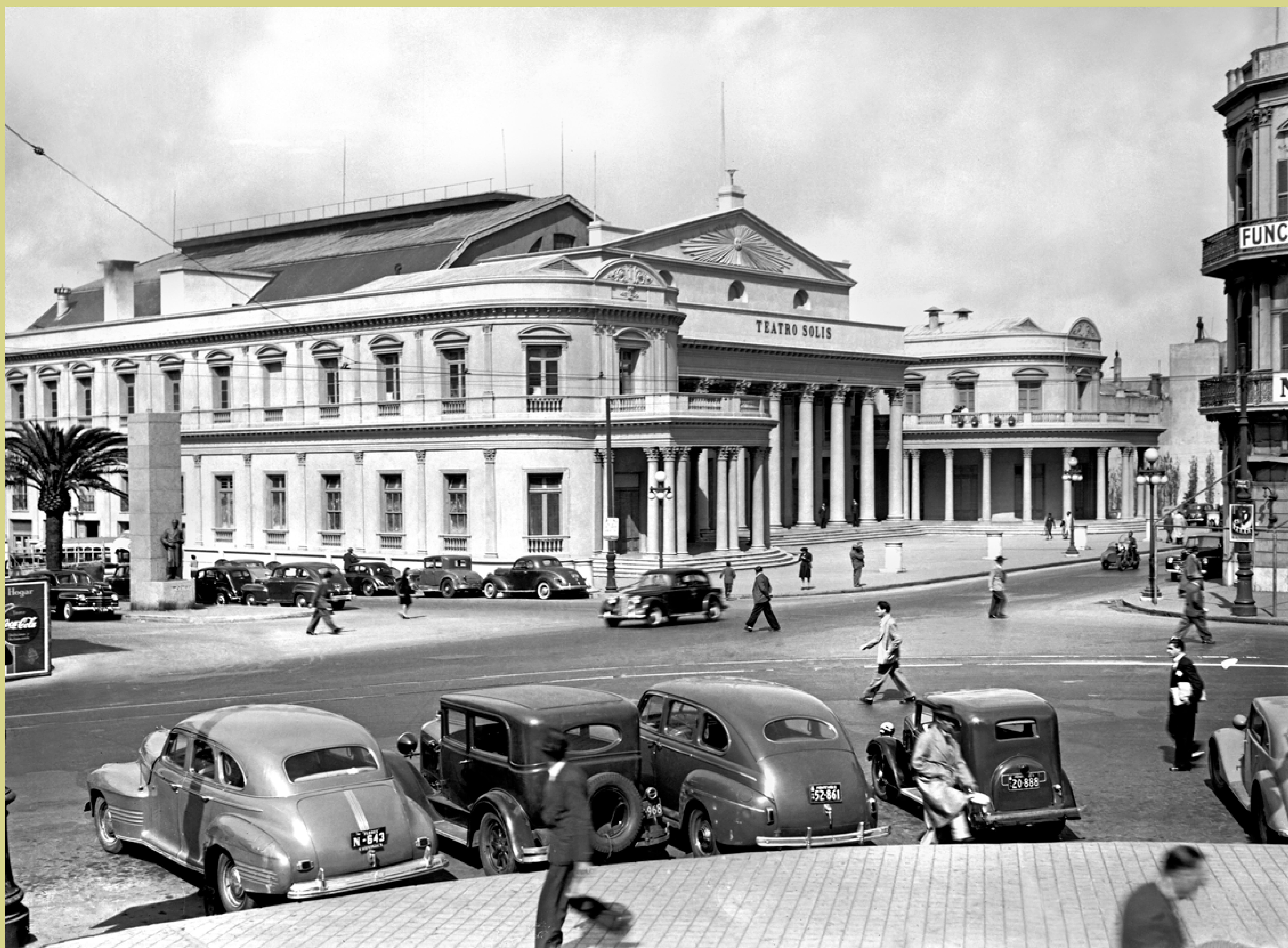

Teatro Solís. Año 1947. (Foto: 08224FMHGE.CDF.IMO.UY - Autor: s.d./IMO)



Acto fundacional de la Escuela Municipal de Arte Dramático. 1949. (Foto: CIDDAE/Teatro Solís)



Primera generación de egresados de la EMAD en la Comedia Nacional. 1953. (Foto: CIDDAE/Teatro Solís)



Margarita Xirgu *Macbeth*. Comedia Nacional. 1954. (Foto: CIDDAE/Teatro Solís)



Público durante la presentación de los Lecuona Cuban Boys. Año 1951. (Foto: 08615FMHGE.CDF.IMO.UY - Autor: s.d./IMO)



Folies Bergère. 1954. (Foto: CIDDAE/Teatro Solís)



Folies Bergère. 1954. (Foto: CIDDAE/Teatro Solís)

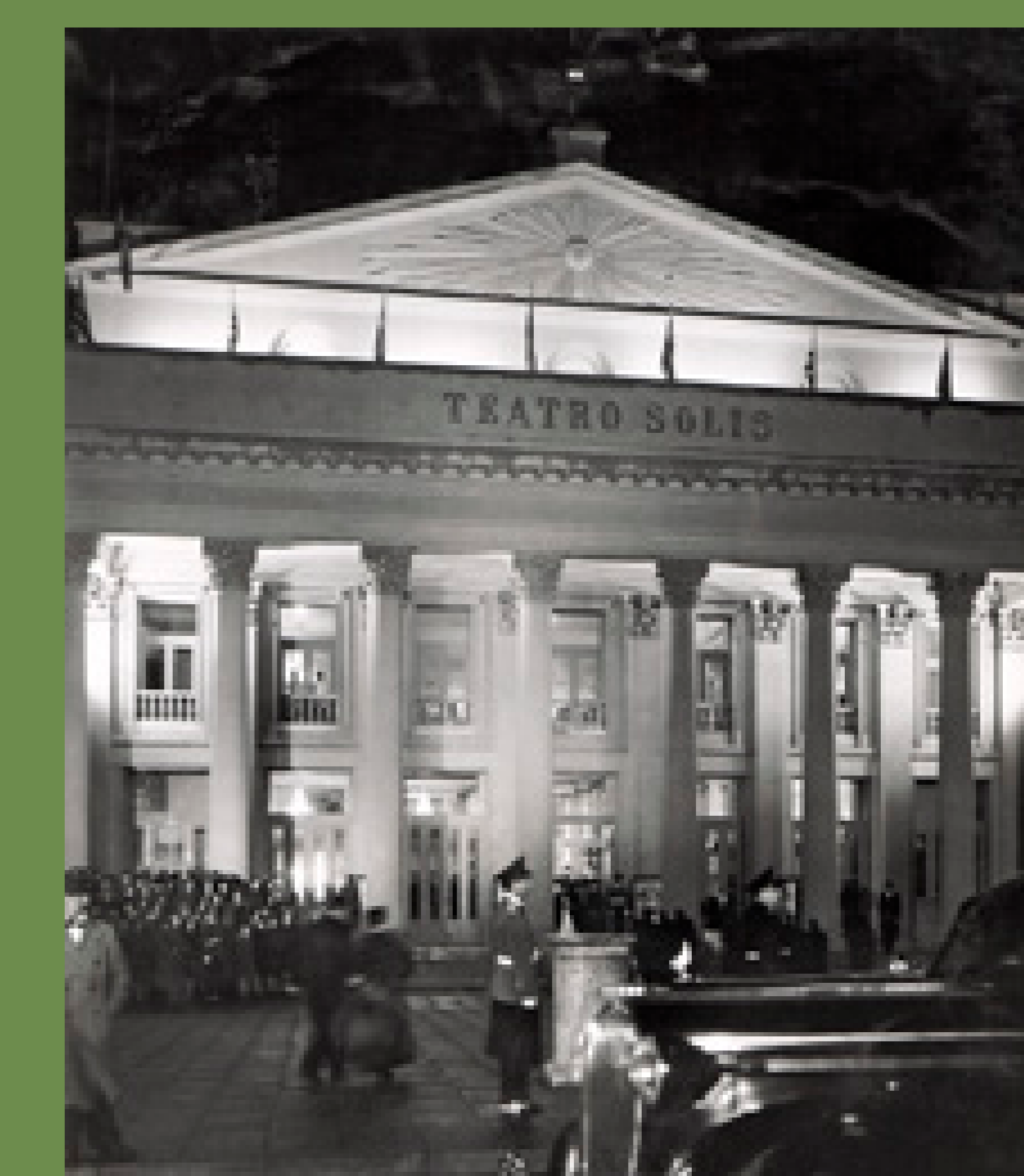

Función de Gala por el Centenario del Teatro Solís. 1956. (Foto: CIDDAE/Teatro Solís)



Obras de restauración del Teatro Solís. Año 2003. (Foto: 2383H.CDF.IMO.UY - Autor: Carlos Contrera/CdF)



Restauración del plafón del Teatro Solís. Julio de 2003.
(Foto: 2555H.CDF.IMO.UY - Autor: Carlos Contrera/CdF)



Restauración del Teatro Solís. Mayo de 2004.
(Foto: 0083H.CDF.IMO.UY - Autor: Carlos Contrera/CdF)



Teatro Solís. 7 de junio de 2012.
(Foto: 32701FMCMA.CDF. IMO.UY - Autoría: Andrés Cribari, Centro de Fotografía, Intendencia de Montevideo). Proceso fotográfico: Fotografía digital.



Presentación de la Orquesta Filarmónica de Montevideo junto a la violinista Moonkyung Lee. Teatro Solís. 18 de setiembre de 2024. (Foto: 101243FMCMA.CDF.IMO.UY - Autoría: Lucía Marti, Centro de Fotografía, Intendencia de Montevideo). Proceso fotográfico: Fotografía digital.



Público durante la presentación de la Orquesta Filarmónica de Montevideo junto a referentes de la música tropical uruguaya. Teatro Solís. 20 de noviembre de 2024. (Foto: 102901FMCMA.CDF.IMO.UY - Autoría: Luis Alonso, Centro de Fotografía, Intendencia de Montevideo). Proceso fotográfico: Fotografía digital.



Presentación de la Orquesta Filarmónica de Montevideo junto a referentes de la música tropical uruguaya. Teatro Solís. 20 de noviembre de 2024. (Foto: 102914FMCMA.CDF.IMO.UY - Autoría: Luis Alonso, Centro de Fotografía, Intendencia de Montevideo). Proceso fotográfico: Fotografía digital.



Presentación de la Orquesta Filarmónica de Montevideo junto al pianista Barry Douglas. Teatro Solís. 9 de octubre de 2024. (Foto: 101672FMCMA.CDF.IMO.UY - Autoría: Luis Alonso, Centro de Fotografía, Intendencia de Montevideo). Proceso fotográfico: Fotografía digital.



Teatro Solís. Diciembre de 2005.
(Autoría: Luis Alonso. Archivo personal). Proceso fotográfico: Fotografía digital.